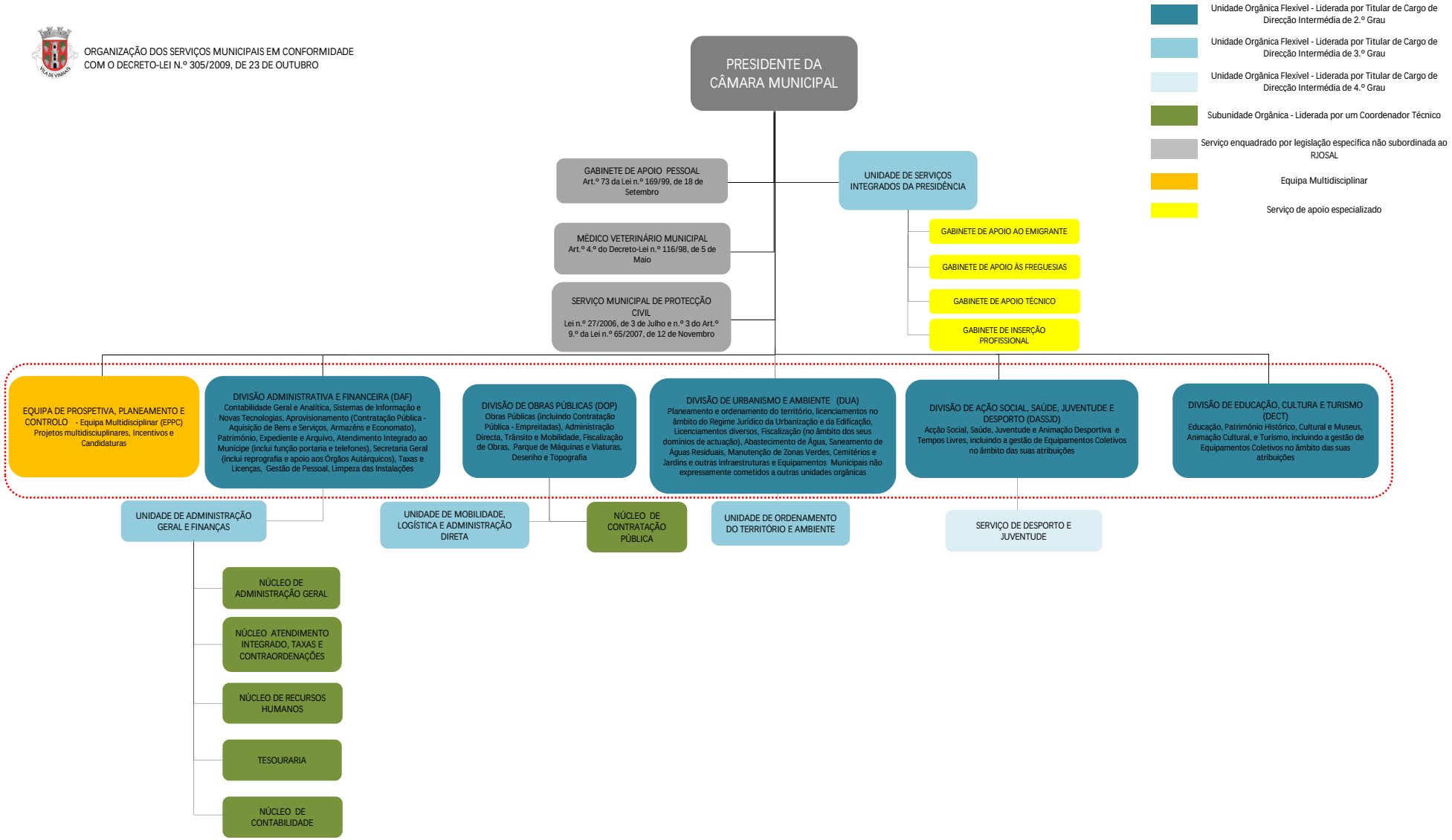ORGANIZAÇÃO DOS SERVIÇOS MUNICIPAIS EM CONFORMIDADE COM O DECRETO-LEI N.º 305/2009, DE 23 DE OUTUBRO