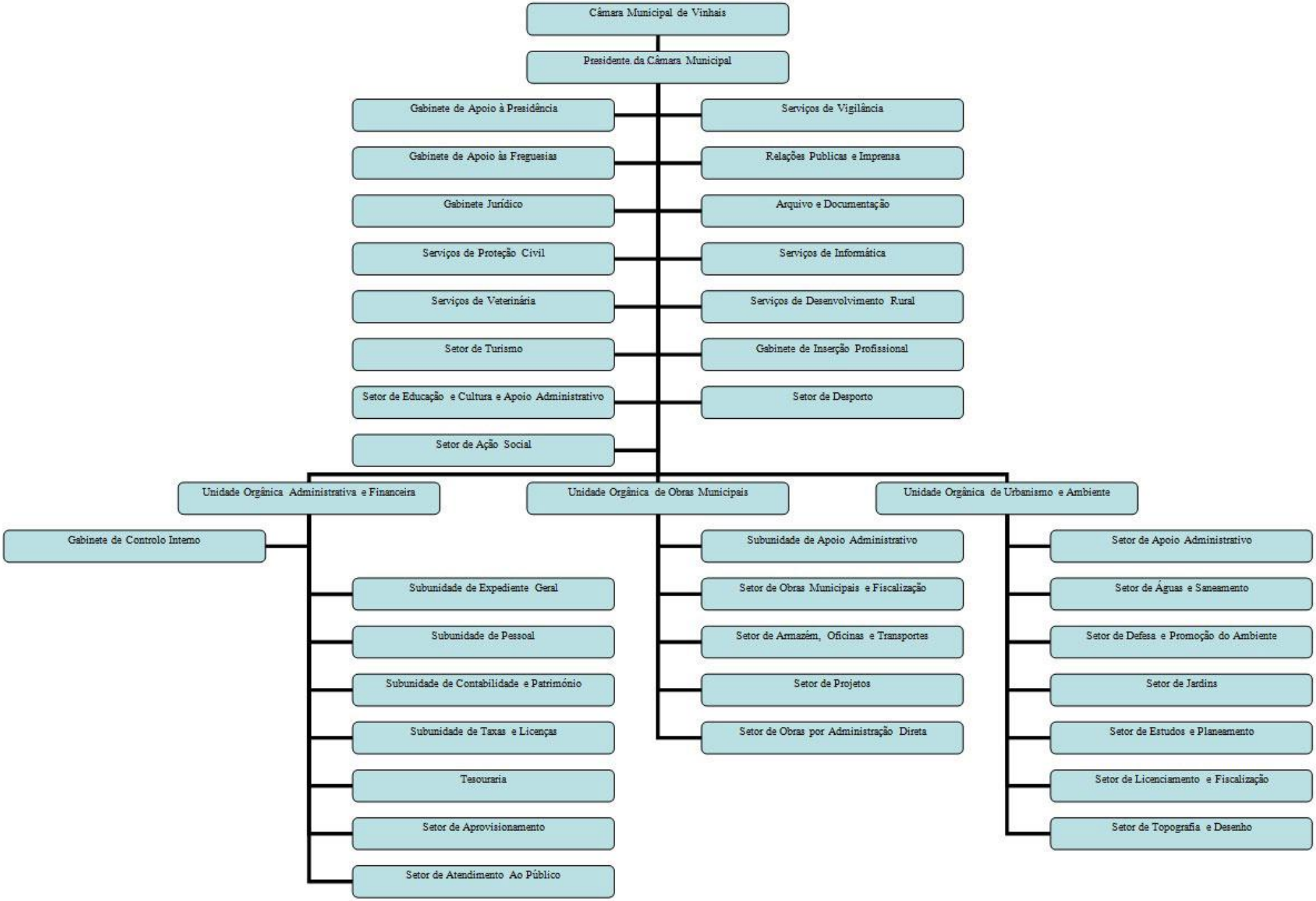
Câmara Municipal de Vinhais
Presidente da Câmara Municipal
Gabinete de Apoio à Presidência
Serviços de Vigilância
Gabinete de Apoio às Freguesias
Relações Publicas e Imprensa
Gabinete Jurídico
Arquivo e Documentação
Serviços de Proteção Civil
Serviços de Informática
Serviços de Veterinária
Serviços de Desenvolvimento Rural
Setor de Turismo
Gabinete de Inserção Profissional
Setor de Educação e Cultura e Apoio Administrativo
Setor de Desporto
Setor de Ação Social
Unidade Orgânica Administrativa e Financeira
Unidade Orgânica de Obras Municipais
Unidade Orgânica de Urbanismo e Ambiente
Gabinete de Controlo Interno
Subunidade de Expediente Geral
Subunidade de Pessoal
Subunidade de Contabilidade e Património
Subunidade de Taxas e Licenças
Tesouraria
Setor de Aprovisionamento
Setor de Atendimento Ao Público
Subunidade de Apoio Administrativo
Setor de Obras Municipais e Fiscalização
Setor de Armazém, Oficinas e Transportes
Setor de Projetos
Setor de Obras por Administração Direta
Setor de Apoio Administrativo
Setor de Águas e Saneamento
Setor de Defesa e Promoção do Ambiente
Setor de Jardins
Setor de Estudos e Planeamento
Setor de Licenciamento e Fiscalização
Setor de Topografia e Desenho