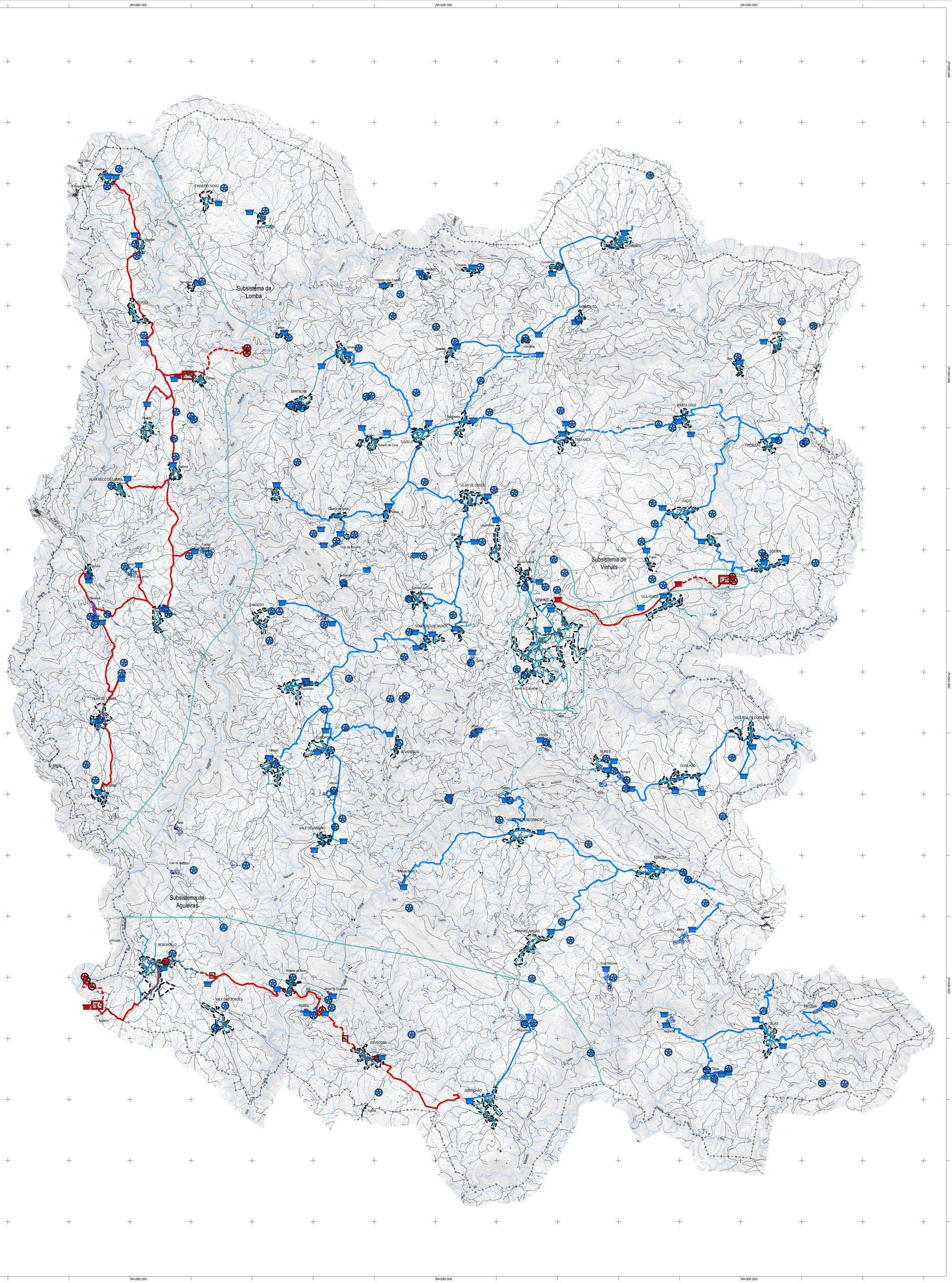

LEGENDA:

- Limite de concelho (CAOP 2012.1)
- Perímetros urbanos propostos
- Aglomerados rurais

REDE DE ABASTECIMENTO DE ÁGUA

Sistemas Municipais

- Captação
- Reservatório
- Estação elevatória
- Conduta adutora gravítica
- Conduta adutora elevatória
- Conduta de distribuição

Sistemas Multimunicipais (ATMAD)

- Captação
- Reservatório
- Estação elevatória
- ETA Estação de tratamento de água
- CC Câmara de carga
- Conduta adutora gravítica
- Conduta adutora elevatória
- Limite dos subsistemas multimunicipais

NOTA: A localização de algumas infraestruturas é indicativa.

	Código: 7035
Entidade Responsável pelo Projeto: CÂMARA MUNICIPAL DE VINHAIS	Projeto: 1ª Revisão do Plano Diretor Municipal de Vinhais
Cartografia: Entidade Proprietária: IGeoE; Entidade Produtora: IGeoE; Edição - 1995/1997; Série Cartográfica Oficial: Série M888 1/25 000; Sistema de Referência: Datum Lisboa; Elipsoide: Hayford-Gauss; Exatidão Posicional: desvio inferior a 5 metros; Exatidão Temática: igual ou superior a 95%; Precisão Posicional Nominal: 5.0002	Título: INFRAESTRUTURAS URBANAS: Rede de Abastecimento de Água
Desenhou: SA; Escala Gráfica: 0 500 1000 2000m	Escala: 1:50 000; VOLUME II; Desenho: 05
Verificou/Aprovou:	Nome do Ficheiro: 7035_II_05_IU_Abast_Aguas_v3.dwg; Data: Maio 2013; Versão: 3