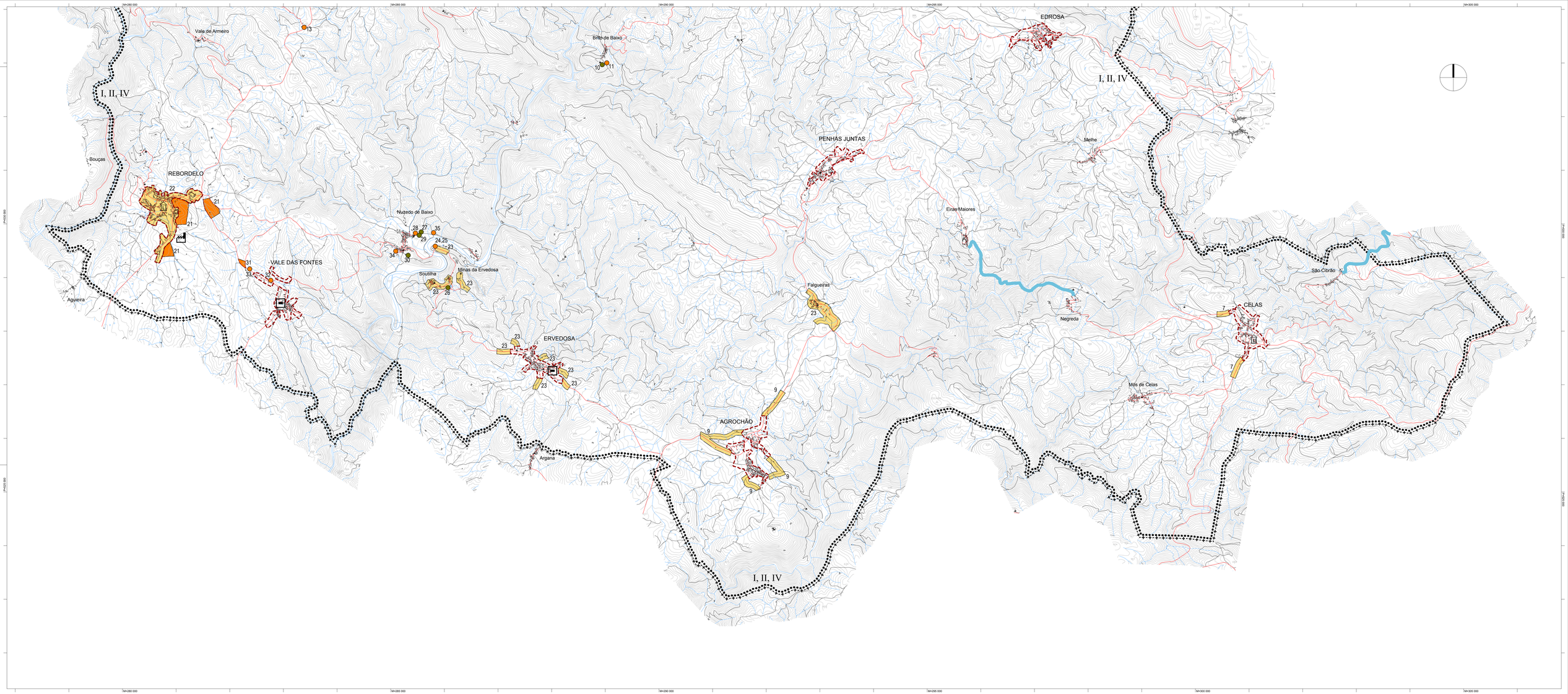

LEGENDA:

Limite de Concelho (CAOP 2004)

Perímetros Urbanos - PDM em vigor (Resolução do Conselho de Ministros n.º 56/95, de 8 de Junho de 1985)

PRETENSÕES E SUGESTÕES:

- Pretensões particulares para construção de edifícios/ inclusão em Perímetro Urbano
- Pretensões para desafectação da RAN
- Pretensões para exclusão da REN
- Pretensões da Administração Local

PLANOS:

- I — Plano da Bacia Hidrográfica do Douro
- II — Plano Director Municipal de Vinhais
- III — Plano de Urbanização de Vinhais
- IV — Plano Regional de Ordenamento do Território de Trás-os-Montes e Alto Douro
- V — Plano de Ordenamento do Parque Natural de Montesinho
- VI — Plano de Salvaguarda do Núcleo Histórico de Vinhais

COMPROMISSOS E INTENÇÕES:

- Implementação/ Ampliação de Zona Industrial
- Beneficiação de Estradas Municipais/ Caminhos Municipais
- Implementação de um Parque Biológico, em Cidadelha
- Implementação de Centro de Dia/ Mini-lar
- Implementação de Centro de Noite

Código: 7035

Entidade Responsável pelo Projeto: CÂMARA MUNICIPAL DE VINHAIS

Projeto: 1ª Revisão do Plano Director Municipal de Vinhais

Cartografia: Entidade Proprietária: iGeoE; Ficheiro: 7035_Base_Cartografia.dwg; Edição: 1990/1991; Sistema Cartográfico Oficial: Sistema NMBB 1125 000; Sistema de Referência: Datum Lisboa; Elipsóide: Hayford-Gauss; Exactidão Posicional: desvio inferior a 2 metros; Exactidão Temática: igual ou superior a 95%; Precisão Posicional Nominal: 0.0005

Título: PLANOS, COMPROMISSOS E INTENÇÕES

Desenho: SA

Escala Gráfica: 0 500 m 1000 m

Escala: 1:25 000

VOLUME I

Desenho: 08.3

Verificou/Aprovou:

Nome do Ficheiro: 7035_II_08_Planos_v1.dwg

Data: Setembro 2004

Versão: 1